PUC Praiano

COMUNE DI
PRAIANO
PROVINCIA DI SALERNO

GRUPPO DI PROGETTAZIONE
PROF. ARCH. PASQUALE MIANO
ARCH. ARIANNA ROCCO
DOTT. AGR. LINO PAPPACENA
ARCH. FABRIZIO FUSCO
ING. SEBASTIANO MOLARO (Tecnogea S.A.S)

con
ARCH. GIUSEPPE RUOCCO
ARCH. GABRIELLA DE LUZIO
ARCH. EMANUELE COLOMBO
DOTT. ALESSIA GENTILE

SINDACO F.F.
ANNA MARIA CASO

RUP
ING. PAOLO GUADAGNO

Praiano nel Piano Territoriale di Coordinamento della Provincia di Salerno - Disposizioni strutturali - Elaborati di progetto

SCALA 1 : 25000

DATA:

T2.3a

Le infrastrutture, i trasporti e la logistica

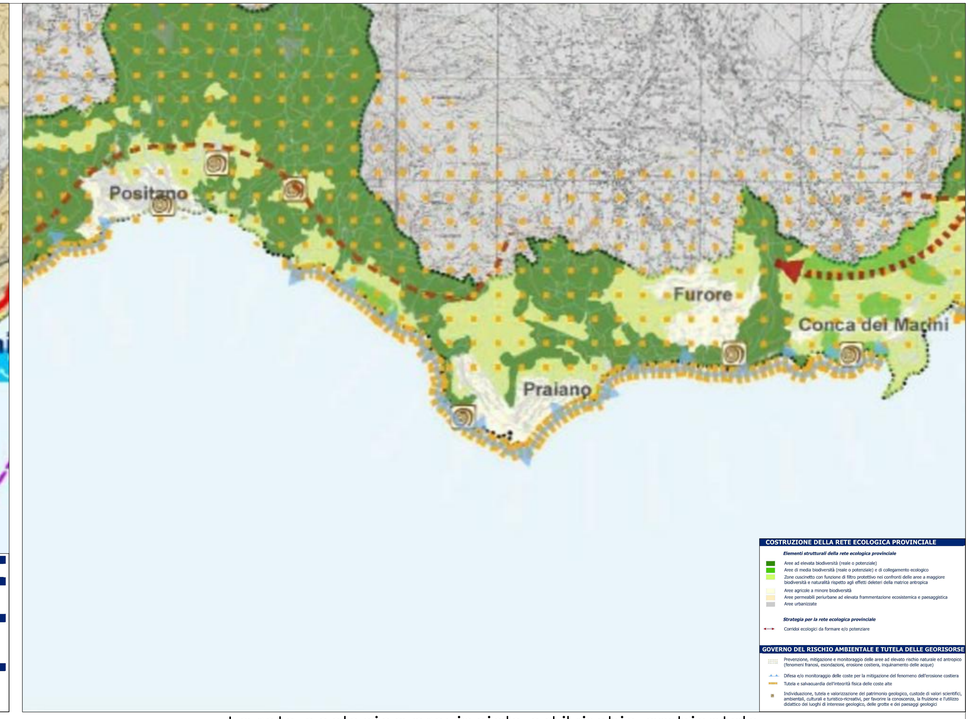

La rete ecologica provinciale ed il rischio ambientale

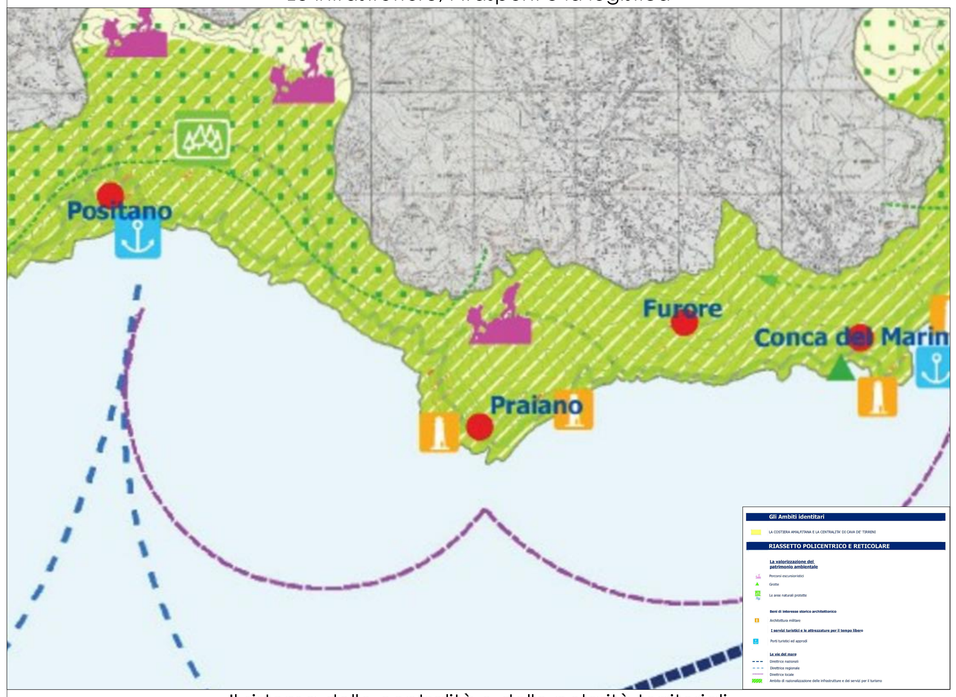

Il sistema delle centralità e delle polarità territoriali

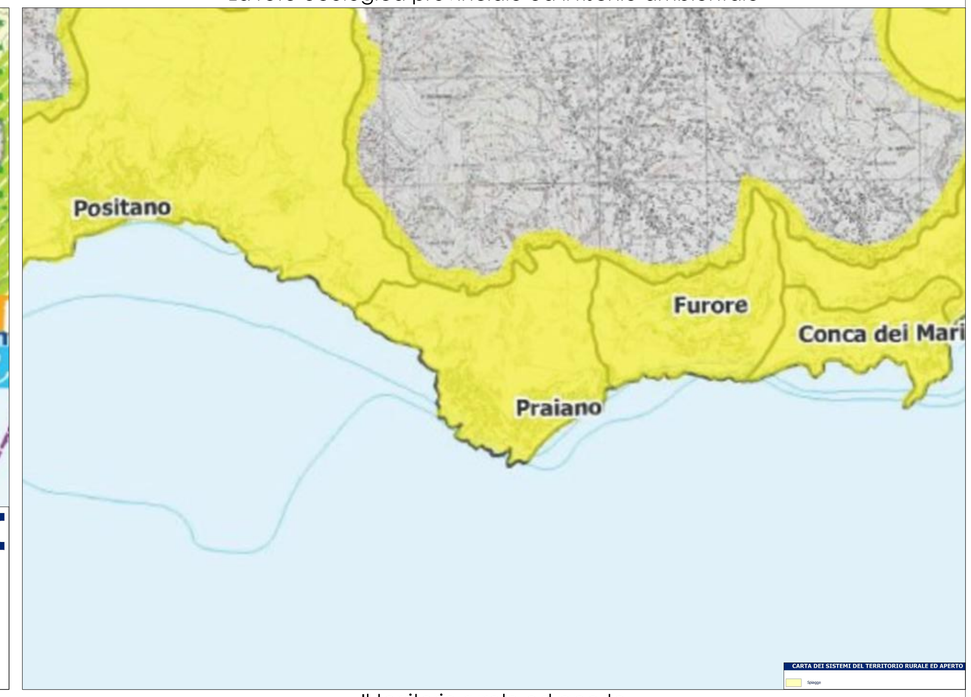

Il territorio rurale ed aperto